



infotop



CADASTRU, MĂSURĂTORI TERESTRE, GIS

ANEXA Nr. 1. la HGJ nr. 1/2023

☎ 0239/611127 📠 0239/611125(fax) ✉ office@infotop.com.ro 🌐 www.infotop.com.ro

RO21INGB0000999906048483(ING Brăila Călărași) - RO11472246 - Str. Campinului nr. 1 Brăila

Nr. 356/ 21.09.2023

Către Consiliul Județean Brăila,

D. A. P. E. R. J.
21.09.2023
Ano Uland
 CONSILIUL JUDEȚEAN
 BRĂILA
 Registrat la nr. 21200
 Ziua 21 Luna 09 Anul 2023
21.09.2023

Referitor la Contractul nr. 110 /28.03.2023

Prin prezenta, vă înaintăm documentațiile de actualizare ale imobilelor, descrise tronsoane de Drumuri Județene depuse la OCPI în etapa II de realizare a contractului nr. 110 /2023, recepționate OCPI Brăila, listate și în format electronică (pe CD) precum și tabelele cu datele de identificare ale DJ 202G; DJ 203J; DJ 203N; DJ 203S; DJ 203T; DJ 221C; DJ 212 B; DJ 221B; DJ 211C; DJ 203 R

nr lucrare	DJ	tronson	NCP	UAT	RGI
567	202G	1	75177/79071	Salcia Tudor	65350
568		2	75178/79072	Salcia Tudor	65360
569	203N	1	77651	Surdila Greci	77651
570		3	77339	Ulmu	77339
571		4	77346	Ulmu	77346
573		5	77338	Ulmu	77338
575	203T	1	75908	Vișani	26250
576		2	75916	Vișani	26261
577		3.1	73081	Jirlău	26273
579		3.2	73078	Jirlău	26296
603	211B	1	73994	Dudești	27605
604		2	73998	Dudești	27699
637		3	72441	Bărăganu	24069
638		4	72439	Bărăganu	24231
639		6	72442	Bărăganu	24070
642		7	74004	Victoria	24082
643		8	74009	Victoria	24235
644		9	74006	Victoria	24236
646		211C	1	77380	Dudești
647	2		77383	Dudești	28254
648	3		74219	Roșiori	24375
649	4		74214	Roșiori	24377
650	5		74228	Roșiori	24380
651	6		75422	Ciocile	24383
652	7		76799	Ciocile	24384
653	8		76797	Ciocile	24386
654	9		75421	Ciocile	24396



infotop



CADASTRU, MĂSURĂTORI TERESTRE, GIS

☎ 0239/611127 📠 0239/611125(fax) ✉ office@infotop.com.ro 🌐 www.infotop.com.ro

RO21INGB0000999906048483(ING Brăila Călărași) - RO11472246 - Str. Campiniu nr. 1, Brăila

656	203 J ✓	1	73082	Jirlău	27427
630	203S ✓	2	77653	Surdila Greci	27422
631		4	71520	Făurei	27899
632	212B ✓	1	73657	Frecăței	80119
633	221C ✓	1	83749	Siliștea	73173
634		2	76219	Siliștea	73193
635		3	83429	Siliștea	71967
636	221B ✓	1	76417/80991	Vădeni	73922
637		2	76415/86202	Vădeni	72640
638		3	75996/85232	Vădeni	72698
639		4	75995/86154	Vădeni	73964
611	203R ✓	1	76690	Ulmu	27268
612		2	76693	Ulmu	27264
613		3	77215	Cireșu	27330
614		4	77212	Cireșu	27266
615		5	77198	Cireșu	27267
616		6	77273	Cireșu	27338
617		7	77210	Cireșu	27300
618		8	77211	Cireșu	27344
619		9	77214	Cireșu	27302
620		10	77203	Cireșu	27304
621		11	75054	Zăvoia	23365
622		12	74661	Bordei Verde	27351
623		13	74655	Bordei Verde	27358
624		14	74698	Bordei Verde	27586
625		15	74654	Bordei Verde	27386
626		17	73615	Insuratei	27397

Director
Veronica-Claudia Iacob



Oficiul de Cadastru și Publicitate Imobiliară BRAILA
Biroul de Cadastru și Publicitate Imobiliară Insuratei

Dosarul nr. 28247 / 29-09-2023

INCHEIERE Nr. 28247

Inspector: VIOLETA GHEORGHIU

Registrator: IZABELA STEFANIA LEFTER

Asistent registrator: IONUȚ RĂILEANU

ANPESB
11.10.2023

Da
13.10.2023
CONSILIUL JUDEȚEAN
BRAILA
Inregistrat la nr. 22952
Ziua 11 Luna 10 An 2023

Asupra cererii introduse de JUDEȚUL BRĂILA privind Actualizarea informatii tehnice in cartea funciara, in baza:

-Act Administrativ nr.HOTĂRÂREA NR. 75/27-04-2023 emis de Consiliul Județean Brăila;

fiind indeplinite conditiile prevazute la art. 29 din Legea cadastrului si a publicitatii imobiliare nr. 7/1996, republicata, cu modificarile si completarile ulterioare, tariful achitat in suma de 0 lei, cu documentul de plata:

pentru serviciul avand codul 263

Vazand referatul asistentului registrator

DISPUNE

Admiterea cererii cu privire la:

- imobilul cu nr. cadastral 72443, inscris in cartea funciara 72443 UAT Bărăganul avand proprietarii: UAT JUDEȚUL BRAILA in cota de 1/1 de sub B.1;
- Se notează Documentația cadastrală avizată sub nr. 28247/29.09.2023 OCPI Brăila, având ca obiect actualizare informații tehnice asupra A.1 sub B.3 din cartea funciara 72443 UAT Bărăganul;

Prezenta se va comunica părților:

JIANU VERONICA CLAUDIA
JUDEȚUL BRĂILA

*) Cu drept de reexaminare in termen de 15 zile de la comunicare, care se depune la Biroul de Cadastru si Publicitate Imobiliara Insuratei, se inscrie in cartea funciara si se solutioneaza de catre registratorul-sef

Data soluționării,	Registrator,	Asistent Registrator,
06-10-2023	IZABELA STEFANIA LEFTER	IONUȚ RĂILEANU
	Inspector,	
	VIOLETA GHEORGHIU	

Document semnat cu sigiliu electronic bazat pe certificat digital calificat, în conformitate cu art. 28¹ din Legea nr. 7/1996, republicată, cu modificările și completările ulterioare.

*) Cu excepția situațiilor prevăzute la Art. 52 alin. (1) din Regulamentul de recepție și înscriere in evidențele de cadastru și carte funciara, aprobat prin Ordinul Directorului General al ANCPI

Datele de identificare

ale drumului județean DJ 211B- traseu: Tataru(DJ 211)-Baraganu-Victoria-Mihai Bravu

Si completarea datelor de identificare in Inventarul domeniului public al Judetului Braila, ca urmare a incrierii

elementelor componentelor ale drumului

Nr. crt.	Drum Judetean	Tronson	UAT	Tronsonul incepe la:	Tronsonul se termina la:	Tronsonul incepe la km:	Tronsonul se termina la km:	Lungime tronson Intravilan (m)	Lungime tronson Extravilan (m)	Latime Medie (m)	Amplaza/ Carosabil (mp)	Zona de Siguranta (mp)	Suprafata teren Inscris in CF (mp)	Pod	Podet	Parapet	Borne	Parcari	Indicatoare
1		Tronson 1	Dudesti	intravilan sat Tataru	Intersectia cu DJ 211	0+000	1+394	1394	-	13.92	8458	10952	19410	0	0	0	0	0	3
2		Tronson 2	Dudesti	iesire intravilan sat Tataru	limita uat Baraganu	1+394	4+058	2664	2664	14	27349	9953	37302	0	2	0	2	0	2
3		Tronson 3	Baraganu	limita uat Baraganu	extravilan com Baraganu	4+058	7+722	3664	3664	13.99	36607	14642	51249	2	0	1	2	0	1
4		Tronson 4	Baraganu	Intrare sat Baraganu	Intersectia cu DN 21	7+722	8+998	1276	-	15.66	7847	12131	19978	0	1	0	1	0	5
5		Tronson 5	Baraganu	intersectia cu DN 21A	Extravilan Baraganu	9+892	10+623	731	-	16.35	4834	7120	11954	0	0	0	0	0	0
6	211B	Tronson 6	Baraganu	Extravilan Baraganu	limita uat Victoria	10+623	15+687	5064	5064	14	50647	20251	70898	0	2	0	3	0	0
7		Tronson 7	Victoria	limita uat Vitoria	Intrare com Victoria	15+687	17+839	2152	2152	13.99	21527	8597	30124	0	2	0	1	0	3
8		Tronson 8	Victoria	Intrare com Victoria	iesire com Victoria	17+839	19+806	1967	-	14.4	11408	16926	28334	0	0	0	1	0	2
9		Tronson 9	Victoria	iesire com Victoria	extravilan Victoria	19+806	27+907	8101	8101	13.98	82656	30584	113240	0	2	0	5	0	36
10		Tronson 10	Victoria	Intrare in sat Mihai Bravu	intersectia cu dj 212	27+907	28+694	787	-	16	4872	7724	12596	0	0	0	0	0	4
TOTAL								6155	21645		256205	138880	395085	2	9	1	15	0	56



**EXTRAS DE CARTE FUNCİARĂ
PENTRU INFORMARE**

Carte Funciară Nr. 73994 Dudești

Nr. cerere	27605
Ziua	07
Luna	08
Anul	2023

Cod verificare
100151326238



Semnat : cu semnatura
electronica extinsa, cf. L
455/2001 si eIDAS

A. Partea I. Descrierea imobilului

TEREN Intravilan

Adresa: Loc. Tataru, Jud. Braila, DJ 211B TRONSON 1 - INTRAVILAN SAT TATARU

Nr. Crt	Nr. cadastral Nr. topografic	Suprafața* (mp)	Observații / Referințe
A1	73994	19.410	din care: carosabil - 8458mp, zona de siguranta - 10952mp. Lungimea tronsonului 1 = 1394m. Pe acest tronson sunt amplasate 3 table indicatoare.

B. Partea II. Proprietari și acte

Înscrieri privitoare la dreptul de proprietate și alte drepturi reale		Referințe
34602 / 19/11/2018		
Act Normativ nr. 948, din 08/09/2010 emis de Guvernul Romaniei; Act Administrativ nr. 200, din 30/10/2018 emis de CONSILIUL JUDEȚEAN BRAILA;		
B1	Intabulare, drept de PROPRIETATE, dobandit prin Lege, cota actuala 1/1 1) JUDEȚUL BRAILA, -domeniul public	A1
4603 / 11/02/2019		
Act Administrativ nr. 202, din 30/10/2018 emis de Consiliul Judetean Braila;		
B2	se completeaza Incheierea nr 34602 din 19.11.2018 cu inscrierea la acte de proprietate a Hotararii nr 200 din 30.10.2018 emisa de Consiliul Judetean Braila	A1
27605 / 07/08/2023		
Act Administrativ nr. 75, din 27/04/2023 emis de Consiliul Judetean Braila;		
B4	se noteaza actualizarea informatiilor cadastrale	A1

C. Partea III. SARCINI .

Inscrieri privind dezmembrămintele dreptului de proprietate, drepturi reale de garanție și sarcini	Referințe
NU SUNT	

Plan de amplasament si delimitare a imobilului

Scara 1:2000

cadastral	Suprafata masurata(mp)	Adresa imobilului
73994	19410	Jud. BRAILA, UAT Dudesti, DJ 211B - tronson 1 - Intravilan sat Tataru Dudesti
nr. Funclara nr.	73994	UAT

A. DATE REFERITOARE LA TEREN

Numar parcela	Categoria de folosinta	Supraf.din masuratori(mp)	Mentuni
1	DR	19410	din care: carosabil - 8458mp zona de siguranta - 10952mp
TOTAL		19410	-

lungimea tronsonului 1 = 1394m
pe tronson sunt amplasate 3 table indicatoare

B. DATE REFERITOARE LA CONSTRUCTII

Cod constructie	Destinatia	Suprafata construita la sol(mp)	Mentuni
TOTAL	-	-	-
Suprafata totala masurata=19410mp Suprafata din acte=19410mp			

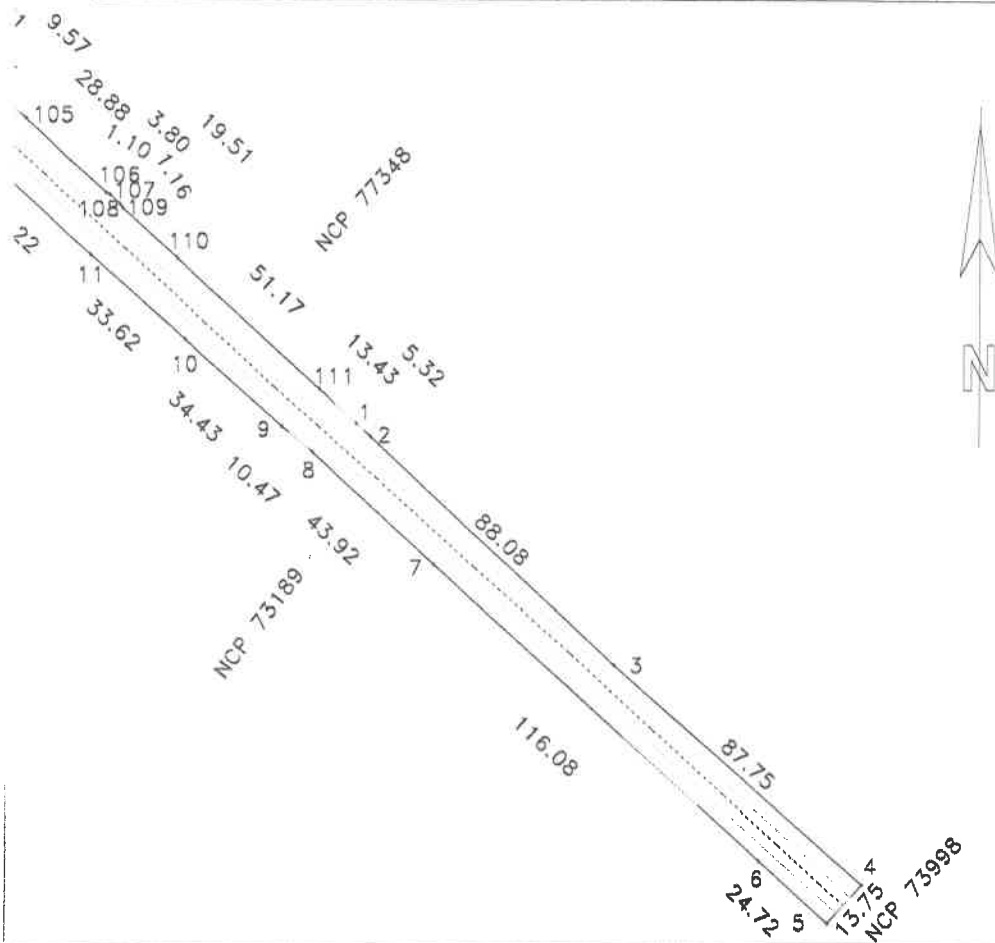

Persoana autorizata: SC INFOTOP SRL Braila

Confirm executarea masurarilor la teren, corectitudinea infoomirii documentatiei cadastrale si corespondenta acestela cu realitatea din teren

Semnatura si stampila

Data: 04/07/2023

Inspector:

Confirm introducerea imobilului in baza de date integrala si atribuirea numarului cadastral

Fanica

Semnat digital de
Fanica Geangos

Semnatura si parafa

Geangos

Data: 2023.08.08
13:29:00 +03'00'

Data:.....

Stampila BCPI

Digitally signed by
Feronica-Clau
anu
Date: 2023.08
01:17:54 EEST

**EXTRAS DE CARTE FUNCİARĂ
PENTRU INFORMARE**

Carte Funciară Nr. 73998 Dudești

Nr. cerere	27699
Ziua	08
Luna	08
Anul	2023

Cod verificare
100151719963



Semnat : cu semnatura
electronica extinsa, cf. L
455/2001 si eIDAS

A. Partea I. Descrierea imobilului

TEREN Extravilan

Adresa: Jud. Braila, DJ 211B - Tronson 2, Extravilan Com. Dudesti

Nr. Crt	Nr. cadastral Nr. topografic	Suprafata* (mp)	Observatii / Referinte
A1	73998	37.302	Teren neimprejmuıt; din care: ampriza - 27349mp, zona de siguranta - 9953mp. Lungimea tronsonului 2 = 2664m. Pe acest tronson sunt amplasate 2 borne kilometrice si 2 table indicatoare.

Construcții

Crt	Nr cadastral Nr. topografic	Adresa	Observatii / Referinte
A1.1	73998-C1	Jud. Braila, DJ 211B - Tronson 2, Extravilan Com. Dudesti	Nr. niveluri:1; S. construita la sol:24 mp; podet
A1.2	73998-C2	Jud. Braila, DJ 211B - Tronson 2, Extravilan Com. Dudesti	Nr. niveluri:1; S. construita la sol:49 mp; podet

B. Partea II. Proprietari și acte

Înscrieri privitoare la dreptul de proprietate și alte drepturi reale		Referințe
34607 / 19/11/2018		
Act Normativ nr. 948, din 08/09/2010 emis de Guvernul Romaniei; Act Administrativ nr. 200, din 30/10/2018 emis de Consiliul Judetean Braila;		
B1	Intabulare, drept de PROPRIETATE, dobandit prin Lege, cota actuala 1/1 1) JUDETUL BRAILA, domeniul public	A1
4604 / 11/02/2019		
Act Administrativ nr. 202, din 30/10/2018 emis de Consiliul Judetean Braila;		
B2	se completeaza Incheierea nr 34607 din 19.11.2018 cu inscrierea la acte de proprietate a Hotararii nr 200 din 30.10.2018 emisa de Consiliul Judetean Braila	A1
27699 / 08/08/2023		
Act Administrativ nr. 75, din 27/04/2023 emis de Consiliul Judetean Braila;		
B4	se noteaza actualizarea informatiilor cadastrale	A1
B5	se noteaza inscrierea constructiilor C1-Podet in suprafata de 24mp si C2-Podet in suprafata de 49mp	A1, A1.1, A1.2
B6	Intabulare, drept de PROPRIETATE, dobandit prin Lege, cota actuala 1/1 1) JUDETUL BRAILA, CIF:4205491, -domeniul public	A1.1, A1.2

C. Partea III. SARCINI .

Inscrieri privind dezmembramintele dreptului de proprietate, drepturi reale de garanție și sarcini	Referințe
NU SUNT	

Plan de amplasament si delimitare a imobilului

Scara 1:2000

RGI 27699/8.08.2023

cadastral	Suprafata masurata(mp)	Adresa imobilului	
73998	37302	Jud. BRAILA, UAT Dudesti, DJ 211B -	
		tronsoan 2 - extravilan	
Cartea Funciara nr.	73998	UAT	Dudesti

A. DATE REFERITOARE LA TEREN

Numar parcela	Categoria de folosinta	Supraf.din masuratori(mp)	Mentiiuni
1	DR	37302	din care: ampriza - 27349mp zona de siguranta - 9953mp
TOTAL		37302	-

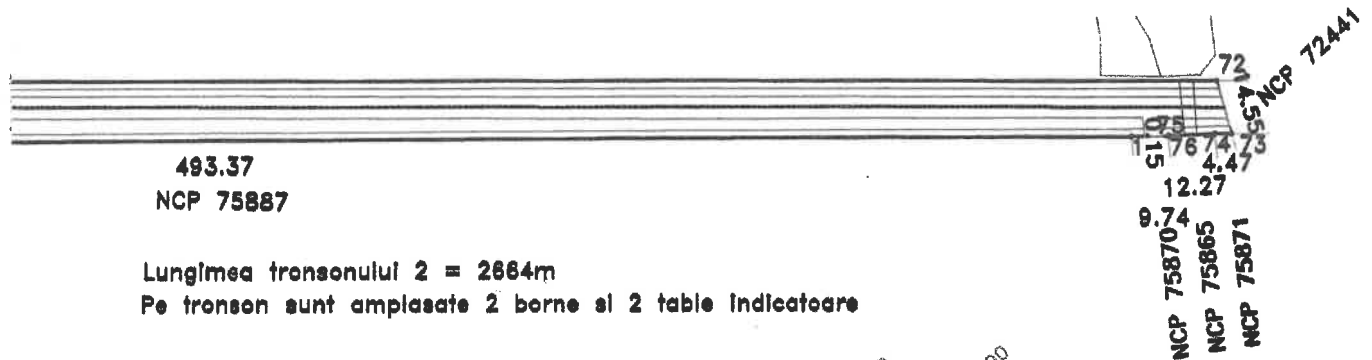
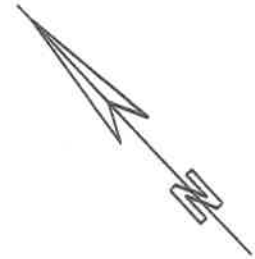

493.37
NCP 75887

Lungimea tronsonului 2 = 2664m
Pe tronson sunt amplasate 2 borne si 2 table indicatoare

B. DATE REFERITOARE LA CONSTRUCTII

Cod constructie	Destinatia	Suprafata construita la sol(mp)	Mentiiuni
1	CIE	24	podet
2	CIE	49	podet
TOTAL		73	-

Suprafata totala masurata=37302mp
Suprafata din acte=37302mp

Persoana autorizata: SC INFOTOP SRL Braila

Confirm executarea masuratorilor la teren, corectitudinea intocmirii documentatiei cadastrale si corespondenta acesteia cu realitatea din teren

Semnatura si stampila

Data: 04/07/2023

Inspector:

Confirm introducerea imobilului in baza de date integrale si atribuirea numarului cadastral

Semnatura si parafa
Liliana Mihaela Sirghie

Data:.....

Stampila BCPI

Semnat digital de
Liliana Mihaela Sirghie
Data: 2023.08.10
12:39:21 +03'00'

**EXTRAS DE CARTE FUNCİARĂ
PENTRU INFORMARE**

Carte Funciară Nr. 72441 Bărăganul

Nr. cerere	24069
Ziua	08
Luna	08
Anul	2023

Cod verificare
100151747673



A. Partea I. Descrierea imobilului

TEREN Extravilan

Adresa: Jud. Braila, DJ 211B - Tronson 3, Extravilan Com. Baraganul

Nr. Crt	Nr. cadastral Nr. topografic	Suprafața* (mp)	Observații / Referințe
A1	72441	51.249	Teren neimprejmuit; din care: ampriza - 36607mp, zona de siguranta - 14642mp. Lungimea tronsonului 3 = 3664m. Pe acest tronson sunt amplasate 2 borne kilometrice, o tabla indicatoare si 48m parapet.

Construcții

Crt	Nr cadastral Nr. topografic	Adresa	Observații / Referințe
A1.1	72441-C1	Jud. Braila, DJ 211B - Tronson 3, Extravilan Com. Baraganul	Nr. niveluri:1; S. construita la sol:224 mp; pod
A1.2	72441-C2	Jud. Braila, DJ 211B - Tronson 3, Extravilan Com. Baraganul	Nr. niveluri:1; S. construita la sol:162 mp; pod

B. Partea II. Proprietari și acte

Înscrieri privitoare la dreptul de proprietate și alte drepturi reale		Referințe
27886 / 19/11/2018		
Act Administrativ nr. HG 948/2010, din 08/09/2010 emis de GUVERNUL ROMANIEI;		
B1	Intabulare, drept de PROPRIETATE, dobandit prin Lege, cota actuala 1/1 1) UAT JUDETUL BRAILA , CIF:4205491, -DOMENIUL PUBLIC	A1
24069 / 08/08/2023		
Act Administrativ nr. HCJ NR.75, din 27/04/2023 emis de Consiliul judetean Braila;		
B2	Intabulare, drept de PROPRIETATE, dobandit prin Lege, cota actuala 1/1 1) JUDETUL BRAILA , CIF:4205491, DOMENIUL PUBLIC	A1.1
B3	Intabulare, drept de PROPRIETATE, dobandit prin Lege, cota actuala 1/1 1) JUDETUL BRAILA , CIF:4205491, DOMENIUL PUBLIC	A1.2
B4	se noteaza actualizarea informatiilor tehnice	A1, A1.1, A1.2

C. Partea III. SARCINI .

Inscrieri privind dezmembrămintele dreptului de proprietate, drepturi reale de garanție și sarcini	Referințe
NU SUNT	

Plan de amplasament si delimitare a imobilului

Scara 1:2000

Nr.cadastral	Suprafata masurata(mp)	Adresa imobilului	
72441	51249	jud. BRAILA, UAT Baraganu, DJ 211B - tronson 3 - extravilan comuna Baraganu	
Cartea Funciara nr.	72441	UAT	Baraganu

A. DATE REFERITOARE LA TEREN

Numar parcela	Categoria de folosinta	Supraf.din masuratori(mp)	Mentluni
1	DR	51249	din care: ampriza - 36607mp zona de siguranta - 14642mp
TOTAL		51249	-

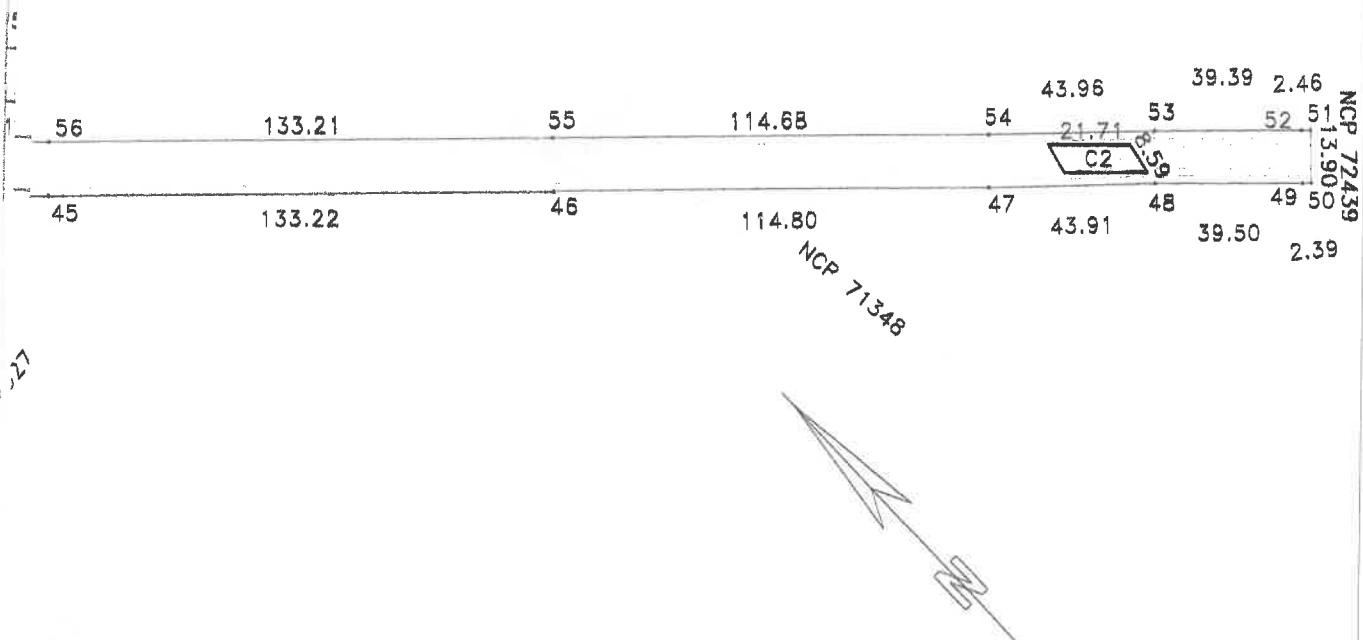

Lungimea tronsonului 3 = 3664m

Tronson sunt amplasate 2 borne kilometrice, o tabla indicatoare si 48m parapet.

B. DATE REFERITOARE LA CONSTRUCTII

Cod constructie	Destinatia	Suprafata construita la sol(mp)	Mentluni
1	CIE	224	pod
2	CIE	162	pod
TOTAL		386	-

Suprafata totala masurata=51249mp

Suprafata din acte=51249mp

Persoana autorizata: SC INFOTOP SRL Braila

Confirm executarea masuratorilor la teren, corectitudinea intoamirii documentatiilor cadastrale si corespondenta acestora cu realitatea din teren

semnatura si stampila

Data: 13/07/2023

Inspector:

Confirm introducerea imobilului in baza de date integrala si atribuirea numarului cadastral

Semnatura si parafa

Data:.....

Stampila BCPI

Fanica Geangos

Semnat digital de
Fanica Geangos
Data: 2023.08.09
10:42:21 +03'00'



**EXTRAS DE CARTE FUNCİARĂ
PENTRU INFORMARE**

Carte Funciară Nr. 72439 Bărăganul

Semnat : cu semnatura
electronica extinsa, cf. L
455/2001 si eIDAS

A. Partea I. Descrierea imobilului

TEREN Intravilan

Adresa: Loc. Baraganul, Jud. Braila, DJ 211B - Tronson 4, Intravilan Sat Baraganul

Nr. Crt	Nr. cadastral Nr. topografic	Suprafata* (mp)	Observații / Referințe
A1	72439	19.978	din care: carosabil - 7847mp, zona de siguranta - 12131mp. Lungimea tronsonului 4 = 1276m. Pe acest tronson sunt amplasate o borna kilometrica si 5 table indicatoare.

Construcții

Crt	Nr cadastral Nr. topografic	Adresa	Observații / Referințe
A1.1	72439-C1	Loc. Baraganul, Jud. Braila, DJ 211B - Tronson 4, Intravilan Sat Baraganul	Nr. niveluri:1; S. construita la sol:23 mp; podet

B. Partea II. Proprietari și acte

Înscrieri privitoare la dreptul de proprietate și alte drepturi reale		Referințe
27896 / 19/11/2018		
Act Administrativ nr. HG 948/2010, din 08/09/2010 emis de GUVERNUL ROMANIEI;		
B1	Intabulare, drept de PROPRIETATE, dobandit prin Lege, cota actuala 1/1 1) UAT JUDETUL BRAILA , CIF:4205491, -DOMENIUL PUBLIC	A1
24231 / 10/08/2023		
Act Administrativ nr. 75, din 27/04/2023 emis de Consiliul judetean Braila;		
B3	Intabulare, drept de PROPRIETATE, dobandit prin Lege, cota actuala 1/1 1) JUDETUL BRAILA , CIF:4205491, DOMENIUL PUBLIC	A1.1
B4	se noteaza actualizarea informatiilor tehnice asupra imobilului- inscriere constructie	A1, A1.1

C. Partea III. SARCINI .

Inscrieri privind dezmembrămintele dreptului de proprietate, drepturi reale de garanție și sarcini	Referințe
NU SUNT	

Plan de amplasament si delimitare a imobilului

2023

Scara 1:2000

Nr.cadastral	Suprafata masurata(mp)	Adresa imobilului
72439	19978	jud. BRAILA, UAT Baraganu, DJ 211B - tronson 4 - intravilan sat Baraganu Baraganu
Cartea Funciara nr.	72439	UAT

Lungimea tronsonului 4 = 1276m
tronson sunt amplasate o borna kilometrica si 5 table indicatoare

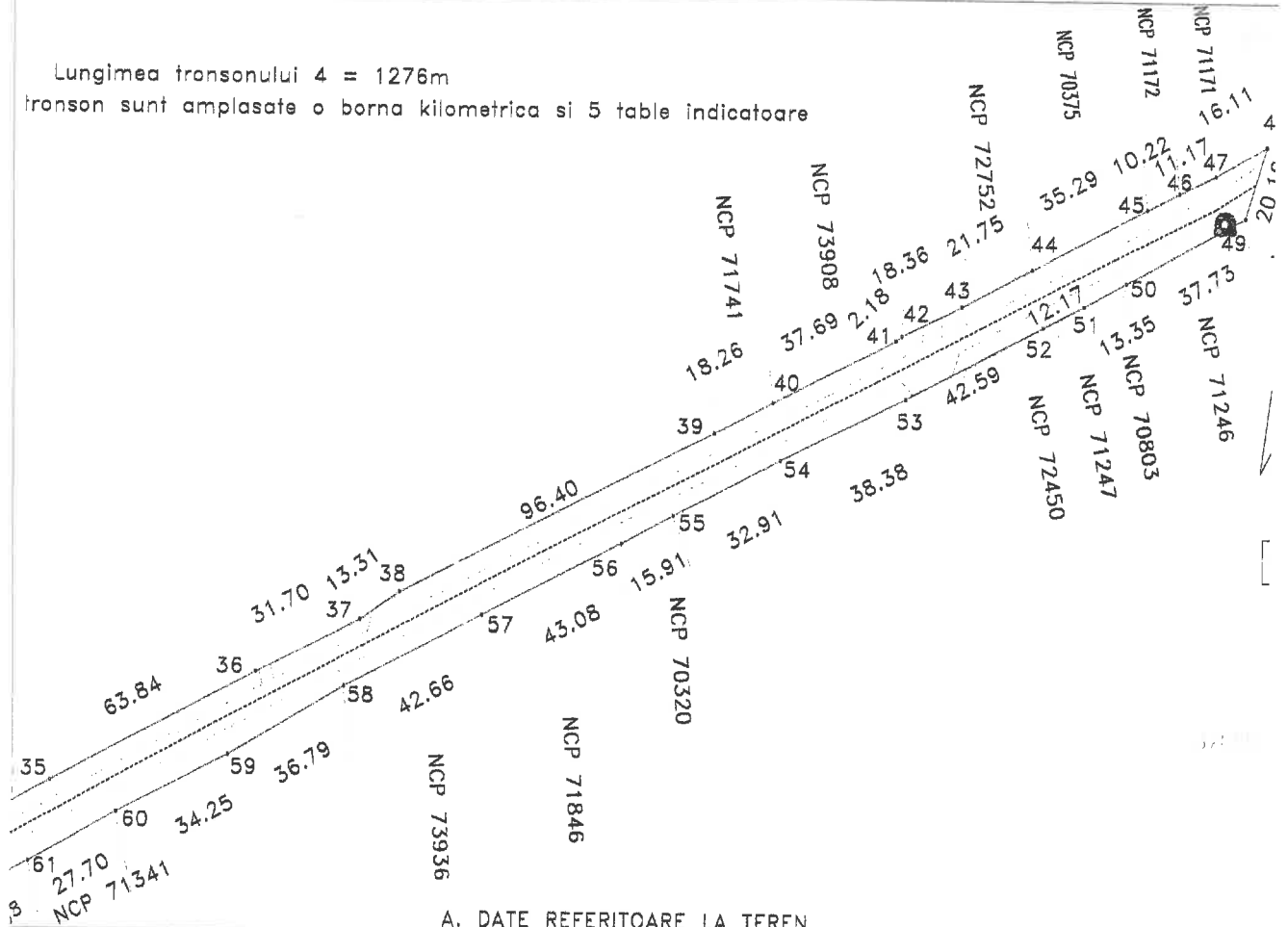

A. DATE REFERITOARE LA TEREN

Numar parcela	Categoria de folosinta	Supraf.din masuratori(mp)	Mentiuni
1	DR	19978	din care: carosabil - 7847mp zona de siguranta - 12131mp
TOTAL		19978	-

B. DATE REFERITOARE LA CONSTRUCTII

Cod constructie	Destinatia	Suprafata construita la sol(mp)	Mentiuni
1	CIE	23	podet
TOTAL		23	-

Suprafata totala masurata=19978mp

Suprafata din acte=19978mp

soano autorizata: SC INFOTOP SRL Braila

Confirm executarea masuratorilor la teren,
corectitudinea intocmirii documentatiei
cadastrale si corespondenta acestora cu
realitatea din teren

semnatura si stampila

Data: 13/07/2023

Digitally signed by
Feronica-Claudia
Baraganu
Date: 2023.08.31

Inspector:

Confirm introducerea imobilului in baza de
date integrala si atribuirea numarului cadastral

Semnatura si parafa

Data:.....

Stampila RCPI

**Fanica
Geangos**

Semnat digital de
Fanica Geangos
Data: 2023.08.31
09:41:12 +03'00'



Oficiul de Cadastru și Publicitate Imobiliară BRAILA
Biroul de Cadastru și Publicitate Imobiliară Insuratei

EXTRAS DE CARTE FUNCİARĂ PENTRU INFORMARE

Carte Funciară Nr. 72443 Bărăganul

Nr. cerere	28247
Ziua	29
Luna	09
Anul	2023

Cod verificare
100158661113



Semnat : cu semnatura
electronica extinsa, cf. L
455/2001 si eIDAS

A. Partea I. Descrierea imobilului

TEREN Intravilan

Adresa: Loc. Baraganul, Jud. Braila, DJ 211B - Tronson 5, Intravilan Sat Baraganul

Nr. Crt	Nr. cadastral topografic	Suprafata* (mp)	Observatii / Referinte
A1	72443	11.954	din care: carosabil - 4834mp, zona de siguranta - 7120mp. Lungimea tronsonului este de 731m.

B. Partea II. Proprietari și acte

Înscrieri privitoare la dreptul de proprietate și alte drepturi reale		Referințe
27900 / 19/11/2018		
Act Administrativ nr. HG 948/2010, din 08/09/2010 emis de GUVERNUL ROMANIEI; Act Administrativ nr. HCJ NR.200, din 30/10/2018 emis de CONSILIU JUDETEAN;		
B1	Intabulare, drept de PROPRIETATE, dobandit prin Lege, cota actuala 1/1 1) UAT JUDETUL BRAILA, CIF:4205491, -DOMENIUL PUBLIC	A1
28247 / 29/09/2023		
Act Administrativ nr. HOTĂRĂREA NR. 75, din 27/04/2023 emis de Consiliul Județean Brăila;		
B3	Se notează Documentația cadastrală avizată sub nr. 28247/29.09.2023 OCPI Brăila, având ca obiect actualizare informatii tehnice	A1

C. Partea III. SARCINI .

Inscrieri privind dezmembramintele dreptului de proprietate, drepturi reale de garanție și sarcini	Referințe
NU SUNT	

Plan de amplasament si delimitare a imobilului

Scara 1:2000

Nr.cadastral	Suprafata masurata(mp)	Adresa imobilului
72443	11954	jud. BRAILA, UAT Baraganu, DJ 211B - tronson 5 - intravilan sat Baraganu
Cartea Funciara nr.	72443	UAT Baraganu

Lungimea tronsonului = 731m

Numar parcela	Categoria de folosinta	Supraf.din masuratori(mp)	Mentiuni
1	DR	11954	din care: carosabil - 4834mp zona de siguranta - 7120mp
TOTAL		11954	-

B. DATE REFERITOARE LA CONSTRUCTII

Cod constructie	Destinatia	Suprafata construita la sol(mp)	Mentiuni
TOTAL	-	-	-

Suprafata totala masurata=11954mp
Suprafata din acte=11954mp

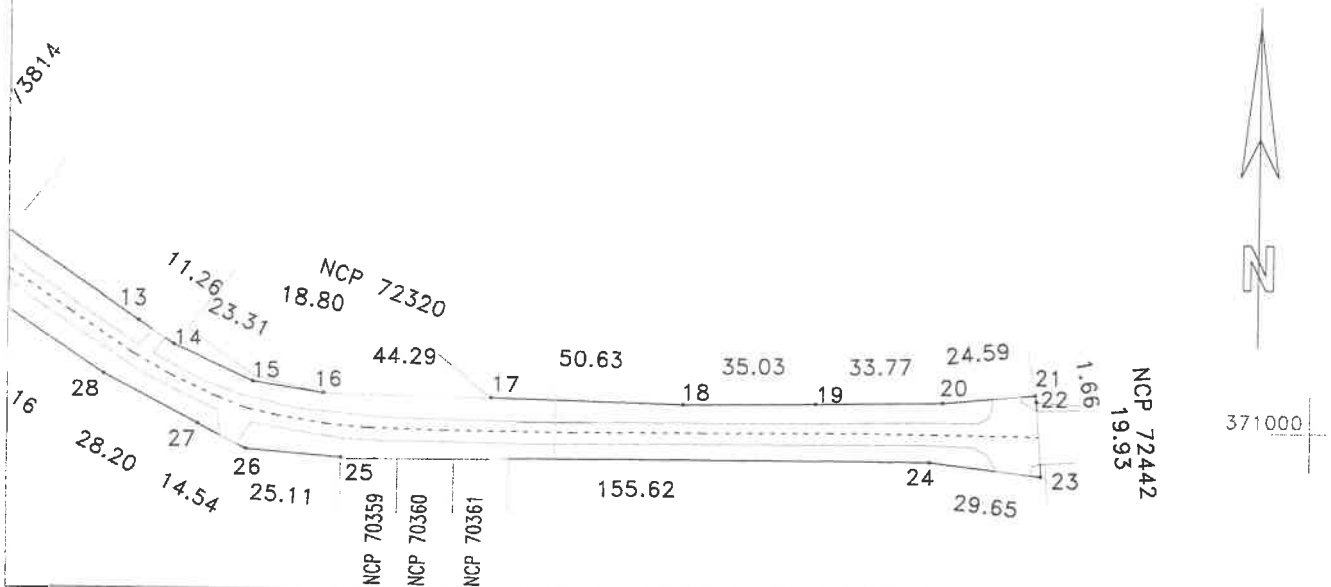

Persoana autorizata: SC INFOTOP SRL Braila

Confirm executarea masuratorilor la teren, corectitudinea intocmirii documentatiei cadastrale si corespondenta acesteia cu realitatea din teren

Semnatura si stampila

Data: 29/09/2023

Inspector:

Confirm introducerea imobilului in baza de date integrala si atribuirea numarului cadastral

Violeta Gheorghiu

Semnatura si stampila

Data:.....

Stampila BCPI

Semnat digital de
Violeta Gheorghiu
Data: 2023.10.02
10:30:01 +03'00'

**EXTRAS DE CARTE FUNCİARĂ
PENTRU INFORMARE**

Carte Funciară Nr. 72442 Bărăganul

Nr. cerere	24070
Ziua	08
Luna	08
Anul	2023

Cod verificare
100151782988



Semnat : cu semnatura
electronica extinsa, cf. L
455/2001 si eIDAS

A. Partea I. Descrierea imobilului

TEREN Extravilan

Adresa: Jud. Braila, DJ 211B - Tronson 6, Extravilan Com. Baraganul

Nr. Crt	Nr. cadastral Nr. topografic	Suprafața* (mp)	Observații / Referințe
A1	72442	70.898	Teren neimpresmut; din care: ampriza - 50647mp, zona de siguranta - 20251mp. Lungimea tronsonului 6 = 5064m. Pe acest tronson sunt amplasate 3 borne kilometrice.

Construcții

Crt	Nr cadastral Nr. topografic	Adresa	Observații / Referințe
A1.1	72442-C1	Jud. Braila, DJ 211B - Tronson 6, Extravilan Com. Baraganul	Nr. niveluri:1; S. construita la sol:31 mp; podet
A1.2	72442-C2	Jud. Braila, DJ 211B - Tronson 6, Extravilan Com. Baraganul	Nr. niveluri:1; S. construita la sol:33 mp; podet

B. Partea II. Proprietari și acte

Înscrieri privitoare la dreptul de proprietate și alte drepturi reale		Referințe
27916 / 19/11/2018		
Act Normativ nr. HOTARAREA NR. 948, din 08/09/2010 emis de GUVERNUL ROMANIEI;		
B1	Intabulare, drept de PROPRIETATE, dobandit prin Lege, cota actuala 1/1 1) UAT JUDETUL BRAILA , CIF:4205491, DOMENIUL PUBLIC	A1
24070 / 08/08/2023		
Act Administrativ nr. HOTARAREA NR. 75, din 27/04/2023 emis de Consiliul Judetean Braila;		
B2	Intabulare, drept de PROPRIETATE, dobandit prin Lege, cota actuala 1/1 1) UAT JUDETUL BRAILA , CIF:4205491, DOMENIUL PUBLIC	A1.1
B3	Intabulare, drept de PROPRIETATE, dobandit prin Lege, cota actuala 1/1 1) UAT JUDETUL BRAILA , CIF:4205491, DOMENIUL PUBLIC	A1.2
B4	Se noteaza Documentatia cadastrala avizata sub nr. 24070/08.08.2023 OCPI BRAILA, avand ca obiect actualizare informatii tehnice	A1

C. Partea III. SARCINI .

Inscrieri privind dezmembrămintele dreptului de proprietate, drepturi reale de garanție și sarcini	Referințe
NU SUNT	

Plan de amplasament si delimitare a imobilului

Scara 1:2000

Nr.cadastral	Suprafata masurata(mp)	Adresa imobilului	
72442	70898	Jud. BRAILA, UAT Baraganu, DJ 211B - tronson 6 - extravilan comuna Baraganu Baraganu	
Cartea Funciara nr.	72442	UAT	

24070 din data 08-08-2023

Lungimea tronsonului 6 = 5064m
Pe tronson sunt amplasate 3 borne

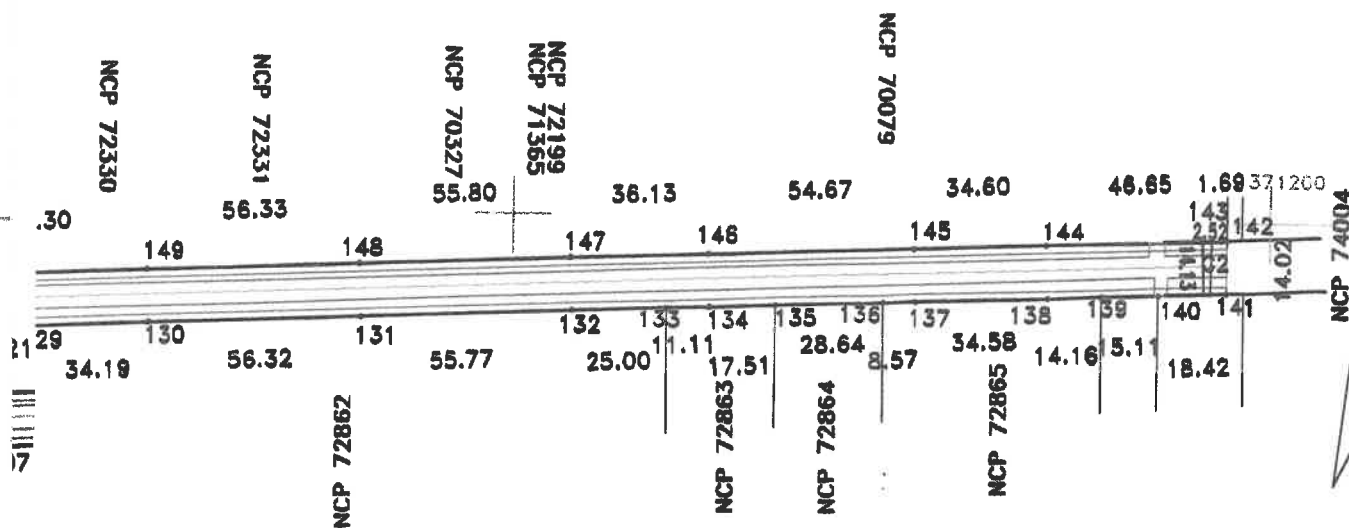

A. DATE REFERITOARE LA TEREN

Numar parcela	Categoria de folosinta	Supraf.din masuratori(mp)	Mentiiuni
1	DR	70898	din care: ampriza - 50647mp zona de siguranta - 20251mp
TOTAL		70898	-

B. DATE REFERITOARE LA CONSTRUCTII

Cod constructie	Destinatia	Suprafata construita la sol(mp)	Mentiiuni
1	CIE	31	podet
2	CIE	33	podet
TOTAL		64	-

Suprafata totala masurata=70898mp
Suprafata din acte=70898mp

Persoana autorizata: SC INFOTOP SRL Braila

Confirm executarea masuratorilor la teren, corectitudinea intocmirii documentatiei cadastrale si corespondenta acestora cu realitatea din teren

Semnatura si stampila

Data:13/07/2023

Inspector:

Carmen Vlas Digitally signed
Confirm introducerea in date ul in baza de date integrale si atribuirea numarului cadastral
Date: 2023.08.11
11:46:19 +03'00'

Semnatura si parafa

Data:....

Stampila BCPI



Oficiul de Cadastru și Publicitate Imobiliară BRAILA
Biroul de Cadastru și Publicitate Imobiliară Insuratei

EXTRAS DE CARTE FUNCİARĂ PENTRU INFORMARE

Carte Funciară Nr. 74004 Victoria

Nr. cerere	24082
Ziua	08
Luna	08
Anul	2023

Cod verificare
100151789987



Semnat : cu semnatura
electronica extinsa, cf. L
455/2001 si eIDAS

A. Partea I. Descrierea imobilului

TEREN Extravilan

Adresa: Jud. Braila, DJ 211B - Tronson 7, Extravilan Com. Victoria

Nr. Crt	Nr. cadastral Nr. topografic	Suprafața* (mp)	Observații / Referințe
A1	74004	30.124	Teren neîmprejmuit; din care: ampriza - 21527mp, zona de siguranța - 8597mp. Pe tronson sunt amplasate o borna kilometrică și 3 table indicatoare .

Construcții

Crt	Nr cadastral Nr. topografic	Adresa	Observații / Referințe
A1.1	74004-C1	Jud. Braila, DJ 211B - Tronson 7, Extravilan Com. Victoria	Nr. niveluri:1; S. construita la sol:55 mp; podet
A1.2	74004-C2	Jud. Braila, DJ 211B - Tronson 7, Extravilan Com. Victoria	Nr. niveluri:1; S. construita la sol:18 mp; podet

B. Partea II. Proprietari și acte

Înscrieri privitoare la dreptul de proprietate și alte drepturi reale		Referințe
27921 / 19/11/2018		
Act Administrativ nr. HG 948/2010, din 08/09/2010 emis de GUVERNUL ROMANIEI;		
B1	Intabulare, drept de PROPRIETATE, dobandit prin Lege, cota actuala 1/1 1) UAT JUDETUL BRAILA , CIF:4205491, -DOMENIUL PUBLIC	A1
24082 / 08/08/2023		
Act Administrativ nr. HCJ NR.75, din 27/04/2023 emis de Consiliul judetean Braila;		
B2	Intabulare, drept de PROPRIETATE, dobandit prin Lege, cota actuala 1/1 1) JUDETUL BRAILA , CIF:4205491, DOMENIUL PUBLIC	A1.1
B3	Intabulare, drept de PROPRIETATE, dobandit prin Lege, cota actuala 1/1 1) JUDETUL BRAILA , CIF:4205491, DOMENIUL PUBLIC	A1.2

C. Partea III. SARCINI .

Inscrieri privind dezmembrămintele dreptului de proprietate, drepturi reale de garanție și sarcini	Referințe
NU SUNT	

Plan de amplasament si delimitare a imobilului

Scara 1:2000

RGI 24082

Nr.cadastral	Suprafata masurata(mp)	Adresa imobilului
74004	30124	Jud. BRAILA, UAT Victoria, DJ 211B - tronson 7 - extravilan comuna Victoria Victoria
Cartea Funciara nr.	74004	UAT

Lungimea tronsonului 7 = 2152m.

Pe tronson este amplasata o borna kilometrica si 3 table indicatoare

A. DATE REFERITOARE LA TEREN

Numar parcela	Categoria de folosinta	Supraf.din masuratori(mp)	Mentiuni
1	DR	30124	din care: ampriza - 21527mp zona de siguranta - 8597mp
TOTAL		30124	

B. DATE REFERITOARE LA CONSTRUCTII

Cod constructie	Destinatia	Suprafata construita la sol(mp)	Mentiuni
1	CIE	55	
2	CIE	18	podet
TOTAL		73	podet.

Suprafata totala masurata=30124mp
Suprafata din acte=30124mp

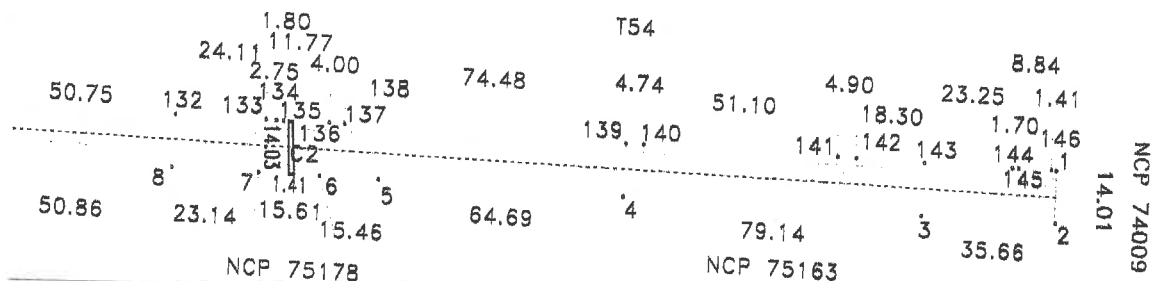

persoana autorizata - SC INFOTOP SRL Braila

Confirm executarea masuratorilor la teren, corectitudinea intocmirii documentatiei cadastrale si corespondenta acestora cu realitatea din teren

semnatura si stampila

data: 14/07/2023

Inspector:

Confirm introducerea imobilului in baza de date integrata si atribuirea numarului cadastral

Semnatura si parafa

**Liliana
Mihaela
Sirghie**

Data:.....

Stampila BCPI

Semnat digital de
Liliana Mihaela
Sirghie
Data: 2023.08.10
11:33:45 +03'00'



**EXTRAS DE CARTE FUNCİARĂ
 PENTRU INFORMARE**

Carte Funciară Nr. 74009 Victoria

Semnat : cu semnatura
 electronica extinsa, cf. L
 455/2001 si eIDAS

A. Partea I. Descrierea imobilului

TEREN Intravilan

Adresa: Loc. Victoria, Jud. Braila, DJ 211B - Tronson 8, Intravilan Sat Victoria

Nr. Crt	Nr. cadastral Nr. topografic	Suprafața* (mp)	Observații / Referințe
A1	74009	Din acte: 27.962 Masurata: 28,334	din care: ampriza - 11408mp, zona de siguranta - 16926mp. Lungimea tronsonului 8 = 1967m. Pe acest tronson sunt amplasate o borna kilometrica si 2 table indicatoare .

B. Partea II. Proprietari și acte

Înscrieri privitoare la dreptul de proprietate și alte drepturi reale		Referințe
27928 / 19/11/2018		
Act Administrativ nr. HOTARAREA NR. 948, din 08/09/2010 emis de GUVERNUL ROMANIEI;		
B1	Intabulare, drept de PROPRIETATE, dobandit prin Lege, cota actuala 1/1 1) UAT JUDETUL BRAILA, CIF:4205491, DOMENIUL PUBLIC	A1
24235 / 10/08/2023		
Act Administrativ nr. HOTARAREA NR. 75, din 27/04/2023 emis de Consiliul Judetean Braila;		
B2	Se noteaza Documentatia cadastrala avizata sub nr. 24235/10.08.2023 OCPI BRAILA, avand ca obiect repositionarea imobilului cu modificare de suprafata si actualizare informatii tehnice	A1
28243 / 29/09/2023		
Act Administrativ nr. HCJ NR.75, din 27/04/2023 emis de Consiliul judetean Braila;		
B3	se noteaza documentatia cadastrala nr. avand ca obiect actualizarea informatiilor tehnice asupra imobilului- modificare suprafata zona de siguranta	A1

C. Partea III. SARCINI .

Inscrieri privind dezmembrămintele dreptului de proprietate, drepturi reale de garanție și sarcini	Referințe
NU SUNT	

NCP /17/U

8.

71.2E

Plan de amplasament si delimitare a imobilului

Scara 1:2000

11.48 31.97
7.33
57.88
38.13
113.36
13.83
14.01

138

Nr.cadastral	Suprafata masurata(mp)	Adresa imobilului
74009	28334	jud. BRAILA, UAT Victoria, DJ 211B - tronson 8 - intravilan sat Victoria
Cartea Funciara nr.	74009	UAT Victoria

4.

227.96

3.

113.36

2.

1.

139
140
141
0.66
1.55

NCP 74006

Lungimea tronsonului = 1967m

Pe tronson sunt amplasate o borna kilometrica si 2 table indicatoare

A. DATE REFERITOARE LA TEREN

Numar parcela	Categoria de folosinta	Supraf.din masuratori(mp)	Mentiuni
1	DR	28334	din care: ampriza - 11408mp zona de siguranta - 16926mp
TOTAL		28334	-

B. DATE REFERITOARE LA CONSTRUCTII

Cod constructie	Destinatia	Suprafata construita la sol(mp)	Mentiuni
TOTAL	-	-	-
Suprafata totala masurata=28334mp			
Suprafata din acte=27962mp			

28243/29.09.2023

Persoana autorizata: SC INFOTOP SRL Braila

Confirm executarea masuratorilor la teren,
corectitudinea intocmirii documentatiei
cadastrale si corespondenta acesteia cu
realitatea din teren

Semnatura si stampila

Data: 29/09/2023

Inspector:

Confirm introducerea imobilului in baza de
date integrata si atribuirea numarului cadastral

Emilian Florin Eftinca Digitally signed by Emilian Florin Eftinca
Date: 2023.09.29 12:12:34 +0300

Semnatura si parafa

Data:.....

Stampila BCPI

Nr. cerere	24236
Ziua	10
Luna	08
Anul	2023

Cod verificare
100151849769



EXTRAS DE CARTE FUNCİARĂ PENTRU INFORMARE

Carte Funciară Nr. 74006 Victoria

Semnat : cu semnatura
electronica extinsa, cf. L
455/2001 si eIDAS

A. Partea I. Descrierea imobilului

TEREN Extravilan

Adresa: Jud. Braila, DJ 211B - Tronson 9, Extravilan Com. Victoria

Nr. Crt	Nr. cadastral Nr. topografic	Suprafața* (mp)	Observații / Referințe
A1	74006	113.240	Teren neimprejmuit; din care: ampriza - 82656mp, zona de siguranta - 30584mp. Lungimea tronsonului 9 = 8101m. Pe acest tronson sunt amplasate 5 borne kilometrice si 36 table indicatoare .

Construcții

Crt	Nr cadastral Nr. topografic	Adresa	Observații / Referințe
A1.1	74006-C1	Jud. Braila, DJ 211B - Tronson 9, Extravilan Com. Victoria	Nr. niveluri:1; S. construita la sol:49 mp; podet
A1.2	74006-C2	Jud. Braila, DJ 211B - Tronson 9, Extravilan Com. Victoria	Nr. niveluri:1; S. construita la sol:42 mp; podet

B. Partea II. Proprietari și acte

Înscrieri privitoare la dreptul de proprietate și alte drepturi reale		Referințe
28030 / 19/11/2018		
Act Administrativ nr. HG 948/2010, din 08/09/2010 emis de GUVERNUL ROMANIEI;		
B1	Intabulare, drept de PROPRIETATE, dobandit prin Lege, cota actuala 1/1 1) UAT JUDETUL BRAILA , CIF:4205491, -DOMENIUL PUBLIC	A1
24236 / 10/08/2023		
Act Administrativ nr. HCJ NR.75, din 27/04/2023 emis de Consiliul judetean Braila;		
B2	Intabulare, drept de PROPRIETATE, dobandit prin Lege, cota actuala 1/1 1) JUDETUL BRAILA , CIF:4205491, DOMENIUL PUBLIC	A1.1
B3	Intabulare, drept de PROPRIETATE, dobandit prin Lege, cota actuala 1/1 1) JUDETUL BRAILA , CIF:4205491, DOMENIUL PUBLIC	A1.2
B4	se noteaza actualizarea informatiilor tehnice	A1, A1.1, A1.2

C. Partea III. SARCINI .

Inscrieri privind dezmembrămintele dreptului de proprietate, drepturi reale de garanție și sarcini	Referințe
NU SUNT	

Plan de amplasament si delimitare a imobilului

RG1 24236/2023

Scara 1:2000

Nr.cadastral	Suprafata masurata(mp)	Adresa imobilului	
74008	113240	Jud. BRAILA, UAT Victoria, DJ 211B -	
Cartea Funciara nr.	74008	UAT	Victoria

Numar parcela	Categoria de folosinta	Supraf.din masuratori(mp)	Mentuni
1	DR	113240	din care: ampriza - 82656mp zona de siguranta - 30584mp
TOTAL		113240	-

B. DATE REFERITOARE LA CONSTRUCTII

Cod constructie	Destinatia	Suprafata construita la sol(mp)	Mentuni
1	CIE	49	podet
2	CIE	42	podet
TOTAL		91	-

Suprafata totala masurata=113240mp
Suprafata din acte=113240mp

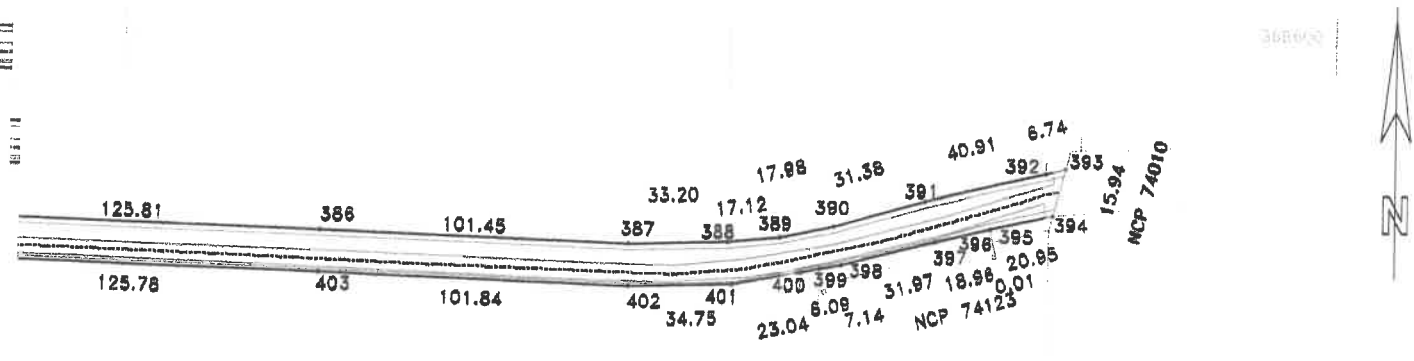

Lungimea tronsonului 9 = 8101m

Pe tronson sunt amplasate 5 borne kilometrice si 36 table indicatoare

Persoana autorizata: SC INFOTOP SRL Braila Confirm executarea masuratorilor la teren, corectitudinea intocmirii documentatiei cadastrale si corespondenta acesteia cu realitatea din teren Semnatura si stampila Data: 17/07/2023	Inspector: Confirm introducerea imobilului in baza de date integrala si atribuirea numarului cadastral Semnatura si parafa Fanica Geangos Data: 2023.08.16 12:20:15 +02:00
--	--



Oficiul de Cadastru și Publicitate Imobiliară BRAILA
Biroul de Cadastru și Publicitate Imobiliară Insuratei

EXTRAS DE CARTE FUNCİARĂ PENTRU INFORMARE

Carte Funciară Nr. 74010 Victoria

Nr. cerere	27885
Ziua	27
Luna	09
Anul	2023

Cod verificare
100158494069



Semnat : cu semnatura
electronica extinsa, cf. L
455/2001 si eIDAS

A. Partea I. Descrierea imobilului

TEREN Intravilan

Adresa: Loc. Mihai Bravu, Jud. Braila, DJ 211B - Tronson 10, Intravilan Sat Mihai Bravu

Nr. Crt	Nr. cadastral Nr. topografic	Suprafața* (mp)	Observații / Referințe
A1	74010	Din acte: 12.503 Masurata: 12.596	din care: carosabil - 4872mp, zona de siguranta - 7724mp. Lungimea tronsonului 10 = 787m. Pe acest tronson sunt amplasate 4 table indicatoare.

B. Partea II. Proprietari și acte

Înscrieri privitoare la dreptul de proprietate și alte drepturi reale		Referințe
27950 / 19/11/2018		
Act Administrativ nr. HG 948/2010, din 08/09/2010 emis de GUVERNUL ROMANIEI;		
B1	Intabulare, drept de PROPRIETATE, dobandit prin Lege, cota actuala 1/1	A1
1) UAT JUDETUL BRAILA, CIF:4205491, -DOMENIUL PUBLIC		
24247 / 10/08/2023		
Act Administrativ nr. HOTARAREA NR. 75, din 27/04/2023 emis de Consiliul Judetean Braila;		
B2	Se noteaza Documentatia cadastrala avizata sub nr.24247/10.08.2023 OCPI BRAILA, avand ca obiect actualizare informatii tehnice si repositionarea imobilului cu modificare de suprafata	A1

C. Partea III. SARCINI .

Inscrieri privind dezmembrămintele dreptului de proprietate, drepturi reale de garanție și sarcini	Referințe
NU SUNT	

Plan de amplasament si delimitare a imobilului

Scara 1:2000

Nr.cadastral	Suprafata masurata(mp)	Adresa imobilului
74010	12596	jud. BRAILA, UAT Victoria, DJ 211B - tronson 10 - intravilan sat Mihai Bravu
Cartea Funciara nr.	74010	UAT Victoria

Numar parcela	Categoria de folosinta	Supraf.din masuratori(mp)	Mentiuni
1	DR	12596	din care: carosabil - 4872mp zona de siguranta - 7724mp
TOTAL		12596	-

B. DATE REFERITOARE LA CONSTRUCTII

Cod constructie	Destinatia	Suprafata construita la sol(mp)	Mentiuni
TOTAL	-	-	-

Suprafata totala masurata=12596mp
Suprafata din acte=12503mp

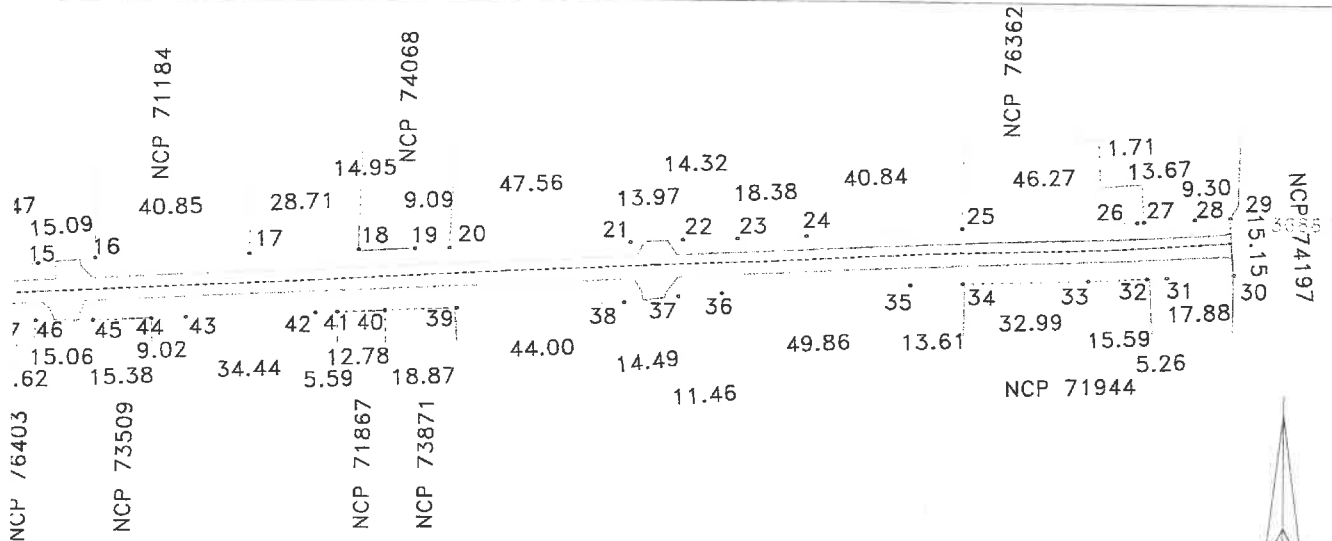

Lungimea tronsonului 10 = 787m

Pe tronson sunt amplasate 4 table indicatoare

27885/27.09.2023

Persoana autorizata: SC INFOTOP SRL Braila

Confirm executarea masuratorilor la teren, corectitudinea intocmirii documentatiei cadastrale si corespondenta acestuia cu realitatea din teren

Semnatura si stampila

Data: 17/07/2023

Inspector:

Confirm introducerea imobilului in baza de date integrala si atribuirea numarului cadastral

Emilian Florin Eftinca

Semnatura si parafa

Data:.....

Stampila BCPI

Digitally signed by Emilian Florin Eftinca
Date: 2023.09.27 12:38:14 +03'00'

**Datele de identificare
ale drumului județean DJ 211B - traseu: Tăturu - Mihai Bravu, ca urmare a înscrierii elementelor componente ale drumului și a
înregistrărilor sistematice în sistemul integrat de cadastru, în vederea actualizării inventarului bunurilor care aparțin domeniului public
al județului Brăila**

Nr. crt	Drum județean Tronson nr./CF	UAT	Tronsonul începe la km:	Tronsonul se termina la la km:	Lungime tronson intravilan (m)	Lungime tronson extravilan (m)	Latime medie (m)	Ampriza-Carosabil	Zona de siguranța	Suprafata teren înscris în CF (mp)	Pod	Podet	Parapet metallic	Parcari	Indicatoare	Borne
1	Drumul județean 211 B Tronson 1	Dudești	intersecția cu DJ 211 0+000	intravilan sat Tăturu 1+394	1394	-	13.92	8458	10952	19410	0	0	0	0	3	0
2	Drumul județean 211 B Tronson 2	Dudești	iesire intravilan sat Tăturu 1+394	limita UAT Baraganu 4+058	-	2664	14	27349	9953	37302	0	2	0	0	2	2
3	Drumul județean 211 B Tronson 3	Bărăganul	limita UAT Baraganu 4+058	Intrare sat Baraganu 7+722	-	3664	13.99	36607	14642	51249	2	0	1	0	1	2
4	Drumul județean 211 B Tronson 4	Bărăganul	Intrare sat Baraganu 7+722	intersecția cu DN 21 8+998	1276	-	15.66	7847	12131	19978	0	1	0	0	5	1
5	Drumul județean 211 B Tronson 5	Bărăganul	intersecția cu DN 21A 9+892	extravilan Baraganu 10+623	731	-	16.35	4834	7120	11954	0	0	0	0	0	0
6	Drumul județean 211 B Tronson 6	Bărăganul	Extravilan Baraganu 10+623	limita UAT Victoria 15+687	-	5064	14	50647	20251	70898	0	2	0	0	0	3
7	Drumul județean 202 B Tronson 7	Victoria	limita UAT Vitoria 15+687	intravilan Victoria 17+839	-	2152	13.99	21527	8597	30124	0	2	0	0	3	1
8	Drumul județean 211 B Tronson 8	Victoria	intravilan Victoria 17+839	intravilan Victoria 19+806	1967	-	14.4	11408	16926	28334	0	0	0	0	2	1
9	Drumul județean 211 B Tronson 9	Victoria	iesire Victoria 19+806	Intrare in sat Mihai Bravu 27+907	-	8101	13.98	82656	30584	113240	0	2	0	0	36	5
10	Drumul județean 211 B Tronson 10	Victoria	Intrare in Mihai Bravu 27+907	intersecția cu DJ 212 28+694	787	-	16	4872	7724	12596	0	0	0	0	4	0
Total					27800	-	-	256205	138880	395085	2	9	1	0	56	15

Avizat: Manole Mioara Sorina – Șef serviciu
Întocmit: Drăgan C.M./D. Gărbulescu D.C.